

Bat " MB "

" D.S.S.I. "

REZ DE CHAUSSEE

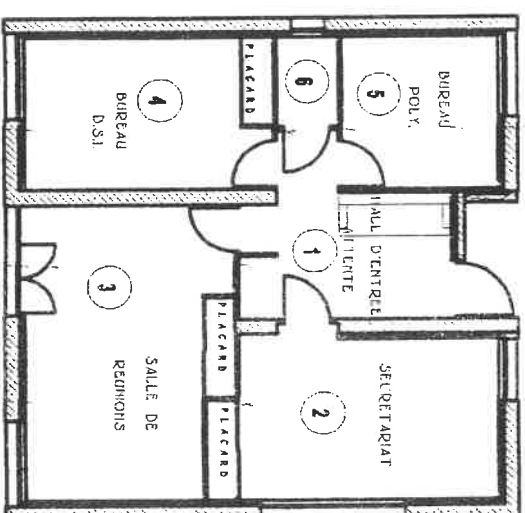

N° Observation

[illegible]

Légende :

- Ax : Matériau ayant fait l'objet d'un prélèvement positif (amiante)
- Nx : Matériau ayant fait l'objet d'un prélèvement négatif (sans amiante)
- Cx : Matériau analysé antérieurement et avec amiante
- Px : Matériau analysé antérieurement et sans amiante

Exemple : A1 – prélèvement n° 1 contenant de l'amiante après analyse.

V	: Matériau contenant de l'amiante reconnu visuellement
R	: Matériau susceptible de contenir de l'amiante non prélevé
/	: Élément non existant
T	: Élément existant ne contenant pas d'amiante